BLATTENMOOSSTR. 14

BLATTENMOOSSTR. 12

BLATTENMOOSSTR. 10

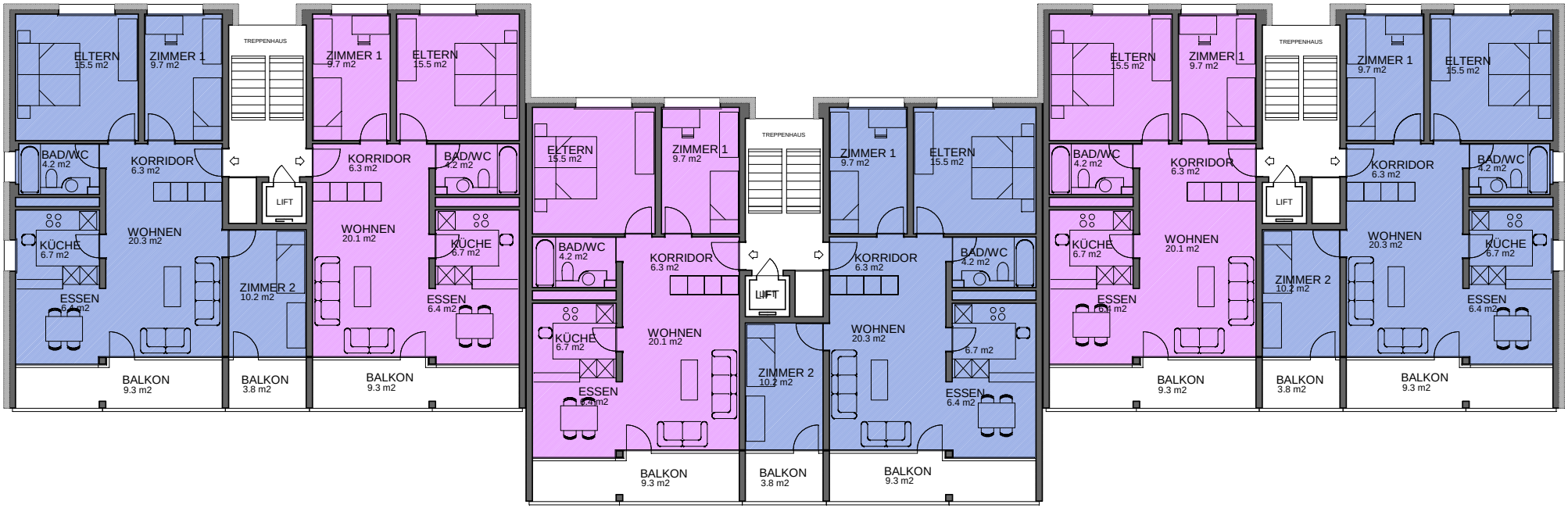

4 1/2 ZI-WOHNUNG
NWF 79.3 m2

3 1/2 ZI-WOHNUNG
NWF 69.0 m2

3 1/2 ZI-WOHNUNG
NWF 69.0 m2

4 1/2 ZI-WOHNUNG
NWF 79.3 m2

3 1/2 ZI-WOHNUNG
NWF 69.0 m2

4 1/2 ZI-WOHNUNG
NWF 79.3 m2

0 1 2 3 4 5

N

DEZEMBER 2012

WGL seit 1956
Wohnbaugenossenschaft WGL Littau

BLATTENMOOSSTR. 6014 LUZERN

1. BIS 8. WOHNGESCHOSS